

Dienststelle Volksschulbildung

LehrerOffice, Zeugnissoftware:

Das Niveau in einem einzelnen Fach eingeben oder ändern

1. Öffnen Sie Ihre LehrerOffice-Datei.
2. Wählen Sie das Modul „Zeugnisse“ aus.
3. Wählen Sie Ihre Klasse aus.
4. Wählen Sie den Lernenden/die Lernende aus, dem/der Sie ein anderes Niveau in der Stammklasse zuweisen möchten.

LehrerOffice Easy - 2012-2-G55.lhr

Speichern Einstellungen Rückgängig Eintrag ändern Zuteilen Entfernen Kopieren Einfügen Versetzung Notizen

Klasse: B2 Fach: (Alle) Lernende: Silja Scherer Semester: 2.

Allgemeines

- Adressen
- Formulare
- Tabellen
- Datenaustausch

Klassen

- Klassen
- Schulfächer
- Arbeitsgruppen

Lernende

- Personaldaten
- Journal
- Verhalten
- Betreuung

Planung

- Stoffplan
- Wochenplaner

Lernkontrollen

- Daten
- Resultate
- Übersicht

Förderung

- Vorlagen für Bogen
- Beurteilungsbogen
- Gespräche
- Lernberichte

Abschluss

- Promotion
- Übertritt
- Zeugnisse**

mit Beurteilungskategorien (Differenzierung)

Notenliste Druckausgaben

	Ø	Leistung	Details
35 Einträge			
Sprache			
Deutsch		bes.	
Französisch		bes.	
Englisch		bes.	
Mathematik			
Mathematik		bes.	
Mensch & Umwelt			
Lebenskunde		bes.	
Geschichte/Politik		bes.	
Geografie		bes.	
Naturlehre		bes.	
Hauswirtschaft		bes.	
Gestaltung und Musik			
Bildnerisches Gestalten		bes.	
Technisches Gestalten		bes.	
Handarbeit			1x
Werken			1x
Musik		bes.	
Sport			
Sport		bes.	
Weitere Fächer			
Religion		bes.	
...schule		---	
...sch als Zweitsprache		---	
Heimatliche Sprache und Kultur		---	

5. Klicken Sie auf das Icon „Versetzung“.

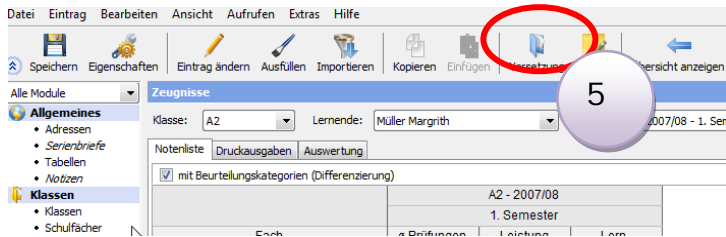

6. Das Fenster „Semesterdaten“ öffnet sich.

7. Klicken Sie den Reader „Klasse & Niveau“ an.

8. Geben Sie bei „Niveauänderung“ das aktuelle Niveau und das gewünschte Niveau ein.

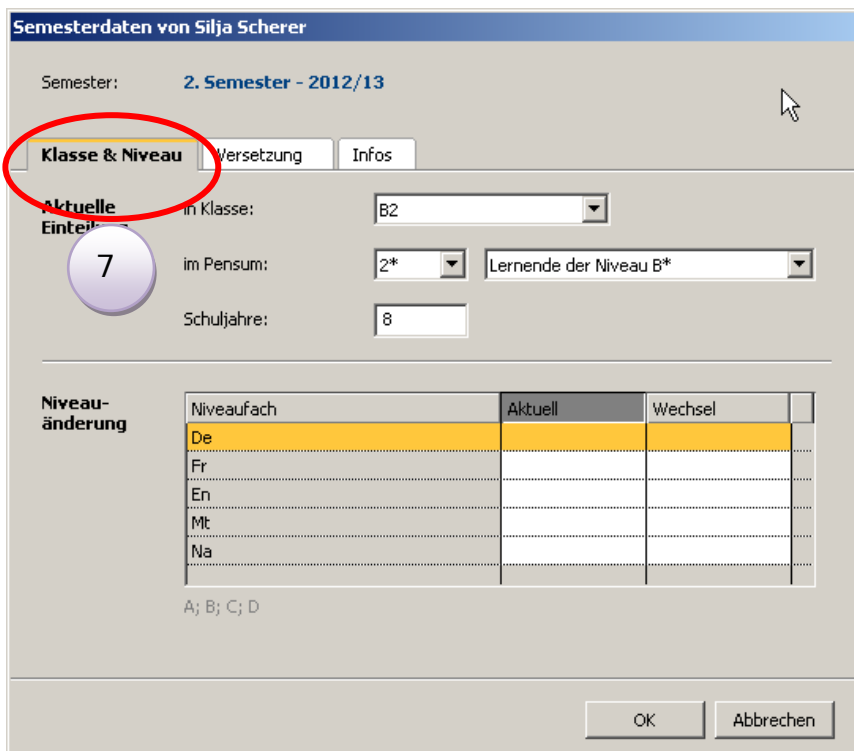

Auswirkung: Der Lernende hat nun im Zeugnis in den Fächern den entsprechenden Niveau-Eintrag.

Name	Mark Arnold	Organisationsform	Getrennte Sekundarstufe I
Schulort	Musterhausen	Schultyp	Sekundarstufe I Niveau A
Schulhaus	Sonnenhof	Klasse	1.
Schuljahr	2007/08	Semester	1

Pflichtfächer	Niveau	Note	Wahlfächer	Niveau	Note
Deutsch		bes.			
Französisch	C	bes.			
Englisch	B	bes.			
Mathematik		bes.			
Lebenskunde		bes.			

November 2013